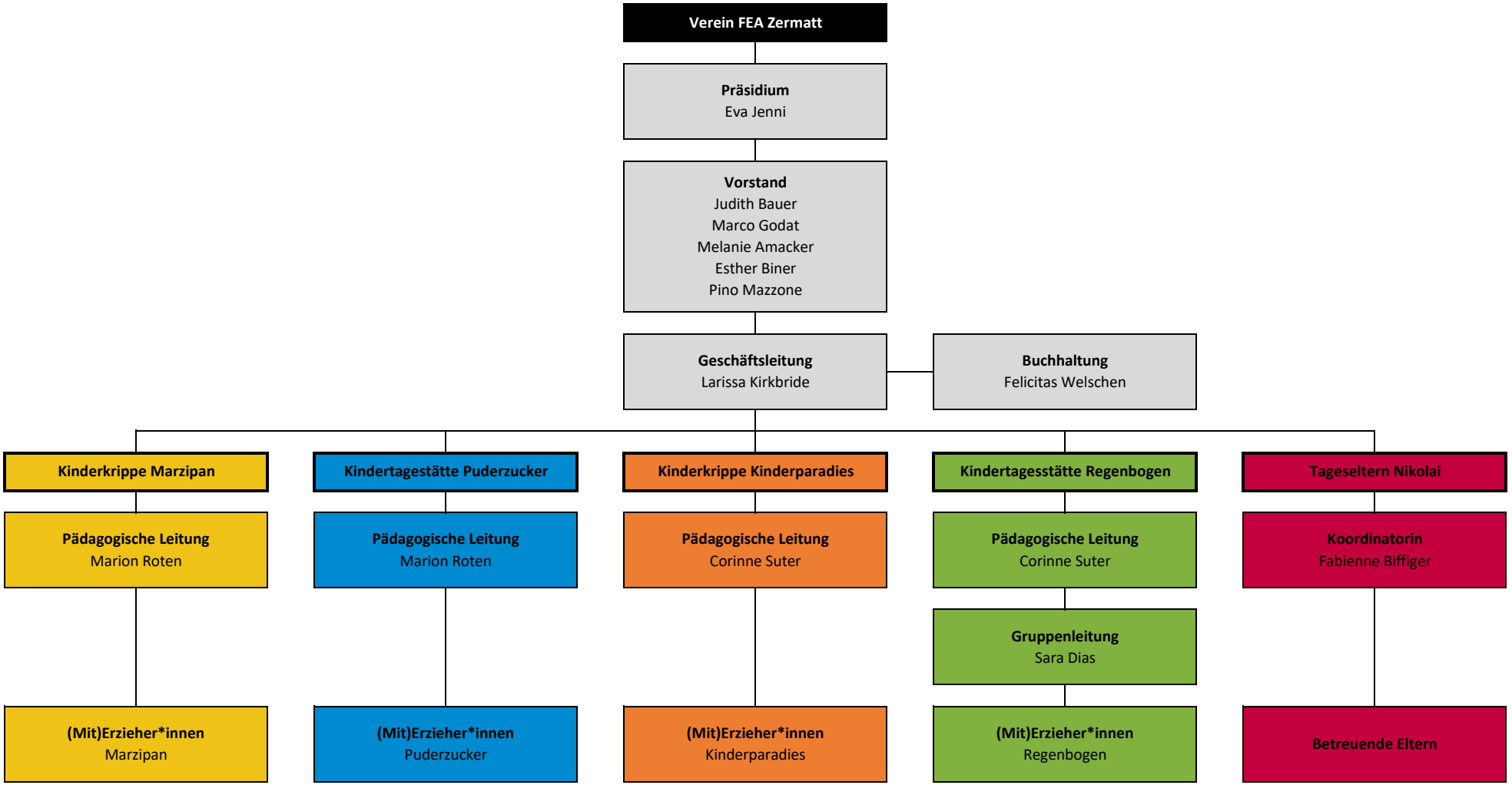
Verein FEA Zermatt
Präsidium
Eva Jenni
Vorstand
Judith Bauer
Marco Godat
Melanie Amacker
Esther Biner
Pino Mazzone
Geschäftsleitung
Larissa Kirkbride
Buchhaltung
Felicitas Welschen
Kinderkrippe Marzipan
Kindertagestätte Puderzucker
Kinderkrippe Kinderparadies
Kindertagesstätte Regenbogen
Tageseltern Nikolai
Pädagogische Leitung
Marion Roten
Pädagogische Leitung
Marion Roten
Pädagogische Leitung
Corinne Suter
Pädagogische Leitung
Corinne Suter
Koordinatorin
Fabienne Biffiger
Gruppenleitung
Sara Dias
(Mit)Erzieher*innen
Marzipan
(Mit)Erzieher*innen
Puderzucker
(Mit)Erzieher*innen
Kinderparadies
(Mit)Erzieher*innen
Regenbogen
Betreuende Eltern