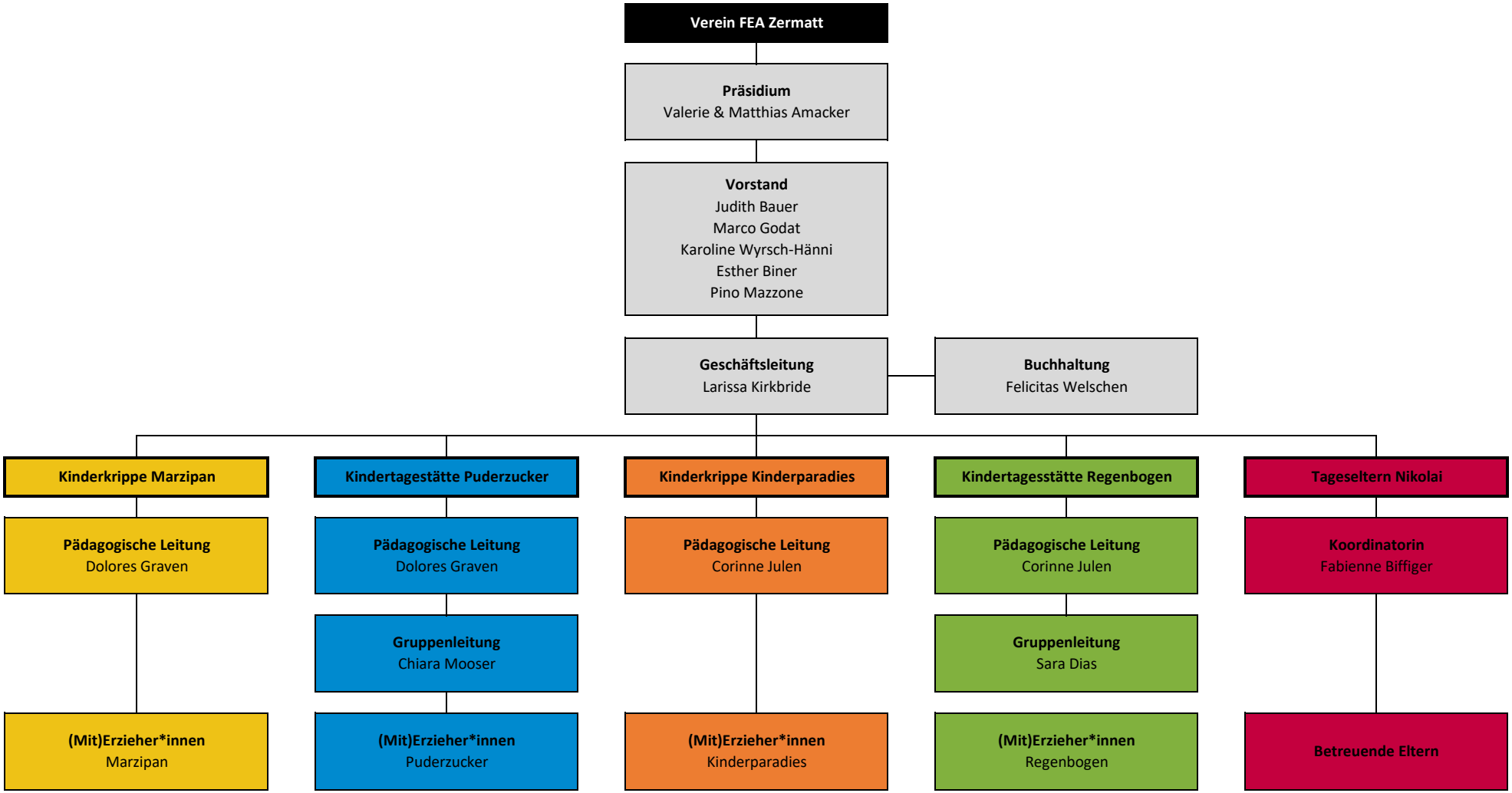
Verein FEA Zermatt
Präsidium
Valerie & Matthias Amacker
Vorstand
Judith Bauer
Marco Godat
Karoline Wyrsch-Hänni
Esther Biner
Pino Mazzone
Geschäftsleitung
Larissa Kirkbride
Buchhaltung
Felicitas Welschen
Kinderkrippe Marzipan
Kindertagestätte Puderzucker
Kinderkrippe Kinderparadies
Kindertagesstätte Regenbogen
Tageseltern Nikolai
Pädagogische Leitung
Dolores Graven
Pädagogische Leitung
Dolores Graven
Pädagogische Leitung
Corinne Julen
Pädagogische Leitung
Corinne Julen
Koordinatorin
Fabienne Biffiger
Gruppenleitung
Chiara Mooser
Gruppenleitung
Sara Dias
(Mit)Erzieher*innen
Marzipan
(Mit)Erzieher*innen
Puderzucker
(Mit)Erzieher*innen
Kinderparadies
(Mit)Erzieher*innen
Regenbogen
Betreuende Eltern